

SEDE *del*
CORSO

Milano

SAN RAFFAELE
DENTAL CLINIC

Via Olgettina, 48
Dimer



**POST GRADUATE
2019**

FEBBRAIO | SETTEMBRE

RELATORI:
SOFIA AROCA
MARCO CLEMENTINI
FRANCESCO DE SANCTIS
MASSIMO DE SANCTIS
DAVIDE GUGLIELMI

la **CHIRURGIA
ESTETICA
RICOSTRUTTIVA
PARODONTALE e
PERIMPLANTARE**

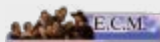

Crediti ECM proposti n. 50
MEDICO CHIRURGO
ODONTOIATRA

CATTEDRA DI PARODONTOLOGIA

DIRETTORE DEL CORSO:

PROF. MASSIMO DE SANCTIS

INTRODUZIONE

Il presente Corso Post Graduate dell'Università Vita e Salute San Raffaele di Milano, che ho il piacere e l'onore di dirigere, desidera guidare l'Odontoiatra attraverso un percorso completo ed esaustivo relativo agli aspetti della chirurgia ricostruttiva parodontale e perimplantare. L'obiettivo è quello di provvedere il professionista con le informazioni più aggiornate sulle tecniche chirurgiche ricostruttive, sia dei tessuti molli che di quelli duri; tutte le sessioni saranno condotte da docenti massimi esperti europei e mondiali nella specifica tecnica chirurgica.

Ogni incontro formativo in calendario è organizzato secondo i criteri didattici più attuali e prevede sessioni in LIVE SURGERY, supportati da filmati esemplificativi delle tecniche discusse durante la giornata, oltre a sessioni di HANDS on TRAINING, nel corso delle quali sarà possibile esercitarsi su mascellari animali. Durante il corso verrà inoltre distribuita e discussa in specifici seminari la letteratura scientifica che è la base di questo percorso formativo, con obiettivi pratici e tuttavia sempre *evidence based*. Sono certo che sarà un percorso formativo di grande rilievo per i giovani professionisti ed un'occasione importante di aggiornamento per coloro che già si confrontano con la terapia parodontale.

Certamente un Post Graduate da non perdere!

LA **CHIRURGIA
ESTETICA
RICOSTRUTTIVA**
PARODONTALE e
PERIMPLANTARE

Prof. Massimo de Sanctis

TITOLARE CATTEDRA
DI PARODONTOLOGIA
UNIVERSITÀ VITA E SALUTE
SAN RAFFAELE
MILANO

RESPONSABILE REPARTO
DI PARODONTOLOGIA
IGIENE ORALE E PREVENZIONE
OSPEDALE SAN RAFFAELE
MILANO



IL TRATTAMENTO DELLE RECESSIONI SINGOLE

VENERDÌ 22 FEBBRAIO

- 9.00 - 13.00
 - Etiologia e patogenesi delle recessioni gengivali
 - Diagnosi e fattori prognostici delle recessioni gengivali

FRANCESCO DE SANCTIS

- Il lembo spostato coronalmente
 - Il lembo spostato lateralmente e coronalmente
- MASSIMO DE SANCTIS**

- 14.30 - 17.30
 - Il lembo bilaminare
 - Il prelievo connettivale
 - Tecniche in due fasi
- MASSIMO DE SANCTIS**

SABATO 23 FEBBRAIO

- 9.00 - 13.00
- LIVE SURGERY**
MASSIMO DE SANCTIS

- 14.30 - 17.30
- ESERCITAZIONI PRATICHE**
MARCO CLEMENTINI - FRANCESCO DE SANCTIS

22 | 23 FEBBRAIO

13.00 - 14.30
PAUSA PRANZO

23 FEBBRAIO

17.30 - 18.00
TEST APPRENDIMENTO
ECM



IL TRATTAMENTO DELLE RECESSIONI MULTIPLE

VENERDÌ 5 APRILE

- 9.00 - 13.00
 - Lembo coronale multiplo
 - Lembo bilaminare multiplo
- MASSIMO DE SANCTIS**

- 14.30 - 17.30
 - Lembo a tunnel modificato
 - Le matrici in collagene
- SOFIA AROCA**

SABATO 6 APRILE

- 9.00 - 13.00
- LIVE SURGERY**
MASSIMO DE SANCTIS - SOFIA AROCA

- 14.30 - 17.30
- ESERCITAZIONE SU MODELLO ANIMALE**
MARCO CLEMENTINI

5 | 6 APRILE

13.00 - 14.30
PAUSA PRANZO

6 APRILE

17.30 - 18.00
TEST APPRENDIMENTO
ECM



RAPPORTI TRA CHIRURGIA MUCOGENGIVALE, CONSERVATIVA E PROTESI

VENERDÌ 7 GIUGNO

- 9.00 - 13.00
 - Linea di copertura radicolare e restauro cervicale
 - L'allungamento di corona nei settori posteriori
 - Quando è possibile utilizzare la rilocazione del margine

MASSIMO DE SANCTIS - DAVIDE GUGLIELMI

- 14.30 - 17.30

L'allungamento di corona clinica nei settori anteriori

MARCO CLEMENTINI

SABATO 8 GIUGNO

- 9.00 - 13.00

LIVE SURGERY

MARCO CLEMENTINI

- 14.30 - 17.30

**ESERCITAZIONE PRATICA
SU MODELLO ANIMALE**

MARCO CLEMENTINI - DAVIDE GUGLIELMI

7 | 8 GIUGNO

13.00 - 14.30
PAUSA PRANZO

8 GIUGNO

17.30 - 18.00
TEST APPRENDIMENTO
ECM



LA GESTIONE DEI TESSUTI MOLLI INTORNO AGLI IMPIANTI

VENERDÌ 6 SETTEMBRE

9.00 - 13.00 ·

Il ruolo del tessuto connettivale intorno agli impianti -
FRANCESCO DE SANCTIS

La ricostruzione dei tessuti molli perimplantari -
MASSIMO DE SANCTIS

La preservazione alveolare -
MARCO CLEMENTINI

Tecniche chirurgiche prima dell'inserimento implantare -
SOFIA AROCA

14.30 - 17.30 ·

Tecniche chirurgiche durante l'inserimento implantare -
Tecniche chirurgiche dopo l'inserimento implantare -
SOFIA AROCA

Tecniche chirurgiche per gli impianti immediati -
MASSIMO DE SANCTIS

SABATO 7 SETTEMBRE

9.00 - 13.00 ·

LIVE SURGERY

MASSIMO DE SANCTIS - SOFIA AROCA

14.30 - 17.30 ·

**ESERCITAZIONE PRATICA
SU MODELLO ANIMALE**

**SOFIA AROCA - MARCO CLEMENTINI
FRANCESCO DE SANCTIS**

6 | 7 SETTEMBRE

13.00 - 14.30
PAUSA PRANZO

7 SETTEMBRE

17.30 - 18.00
TEST APPRENDIMENTO
ECM



POST GRADUATE 2019

FEBBRAIO | SETTEMBRE

la **CHIRURGIA ESTETICA RICOSTRUTTIVA PARODONTALE e PERIMPLANTARE**

SEDE DEL CORSO: MILANO SAN RAFFAELE DENTAL CLINIC

CONFERMO LA MIA ADESIONE AL CORSO

DATI PERSONALI

Nome _____ Cognome _____

Ragione sociale (se diversa) _____

Indirizzo fiscale _____

Città _____ C.A.P. _____ Prov. _____

Tel. _____ Cellulare _____

E-mail _____

Codice Fiscale _____

P. I.V.A. _____

CONSENSO AL TRATTAMENTO DEI DATI PERSONALI

Ai sensi della D.Lgs. 196/2003 e del Regolamento Europeo n. 679/2016, preso atto dell'informativa di cui ho compreso integralmente il contenuto, autorizzo il trattamento dei dati per le finalità ivi previste e

DÀ IL PROPRIO CONSENSO

NON DÀ IL PROPRIO CONSENSO

affinché i dati personali forniti alla Società B2B Consulting S.r.l. e segnatamente i dati identificativi e i dati relativi al recapito telefonico ed elettronico possano essere trattati per la finalità di promozione pubblicitaria delle attività condotte dalla Società B2B Consulting S.r.l.

DÀ IL PROPRIO CONSENSO

NON DÀ IL PROPRIO CONSENSO

affinché i dati personali forniti alla Società B2B Consulting S.r.l. e segnatamente i dati identificativi e i dati relativi al recapito telefonico ed elettronico possano essere comunicati a terzi in Italia all'estero anche in paesi extra UE, per la finalità di promozione commerciale, pubblicitaria, di profilazione e di marketing

Data _____ Firma _____

QUOTA DI ADESIONE

Quota di adesione per l'intero POST GRADUATE che si svolgerà in 4 sessioni didattiche, ciascuna di 2 giornate secondo il Calendario fornito.

Medico Chirurgo e Odontoiatra

€ 3.500,00 + I.V.A. 22%

Da versare per il 50% all'iscrizione e il restante 50% entro il 31 Gennaio 2019

Il Corso è a numero chiuso per un massimo di 25 partecipanti. Le domande di iscrizione saranno accolte in ordine cronologico di arrivo.

MODALITÀ DI ISCRIZIONE E PAGAMENTO

L'iscrizione sarà ritenuta completa e valida solo a seguito dell'invio della Scheda d'Iscrizione e di copia dell'effettuato pagamento, via fax o e-mail alla Segreteria Organizzativa. Bonifico bancario intestato a: **B2B CONSULTING** - UBI Banca - IBAN IT 36 Q 03111 02684 00000012353



SEGRETERIA ORGANIZZATIVA:

B2B Consulting - tel 06 6675247 - fax 06 61709413

b2b@b2bconsultingsrl.com - www.infob2bconsultingsrl.com

Provider ECM 1392

L I V E S U R G E R Y E D E S E R C I T A Z I O N I

Eventuali rinunce successive all'iscrizione o in fase di svolgimento del Corso, non prevedono il rimborso della quota di partecipazione. Per cause di forza maggiore l'Università potrà rinviare o annullare il Corso, informandone tempestivamente gli iscritti senza che nulla venga a questi rimborsato, salvo le quote di adesione già versate.

PARTECIPAZIONE

Per partecipare al POST GRADUATE in Chirurgia Ricostruttiva dei Tessuti Parodontali e Perimplantari è necessario aver conseguito la Laurea in Odontoiatria o la Laurea in Medicina e Chirurgia ed esercitare legalmente l'Odontoiatria.

Il Corso si svolgerà in 4 sessioni ciascuna di due giornate secondo il calendario indicato.

La partecipazione è a numero chiuso per un massimo di 25 partecipanti.

Le domande di partecipazione sono da effettuarsi via mail o fax alla Segreteria Organizzativa con l'apposita modulistica e saranno accolte in ordine cronologico di arrivo fino ad esaurimento dei posti disponibili.

Al termine del Corso i partecipanti conseguiranno - previo il superamento di una prova finale - il **Diploma in Chirurgia Ricostruttiva dei Tessuti Parodontali e Perimplantari** rilasciato dalla Scuola Post Universitaria San Raffaele Dental School - Università Vita-Salute San Raffaele di Milano.

QUOTA DI ADESIONE E ISCRIZIONI

La quota di adesione è di Euro 3.500,00 + IVA da versarsi alla Segreteria Organizzativa.

Le modalità di adesione e pagamento al Corso sono indicate nella scheda di iscrizione allegata.

Eventuali rinunce successive all'iscrizione o in fase di svolgimento del Corso, non prevedono il rimborso della quota di partecipazione. Per cause di forza maggiore l'Università potrà rinviare o annullare il Corso, informandone tempestivamente gli iscritti senza che nulla venga a questi rimborsato, salvo le quote di adesione già versate.

CREDITI ECM

È previsto l'accREDITAMENTO del Corso per Medico chirurgo - Odontoiatra.

Per ottenere il rilascio dei crediti formativi ECM, ogni partecipante dovrà:

- frequentare il 100% dell'impegno orario previsto (rilevato tramite firma presenze)
- compilare il questionario di apprendimento dei vari incontri (soglia di superamento del 75% di risposte esatte)
- compilare la scheda di valutazione dei vari incontri

I crediti saranno inviati al termine del corso tramite mail agli aventi diritto, a seguito della verifica dei dati richiesti.

SISTEMAZIONE ALBERGHIERA

La Segreteria organizzativa è a disposizione per effettuare per conto dei partecipanti la prenotazione alberghiera presso il convenzionato Hotel Rafael, situato nelle immediate vicinanze della Sede del Corso.

TARIFFE CONVENZIONATE:

€ 70,00 camera DUS

(per notte per persona)

€ 85,00 camera doppia o matrimoniale

(per notte per 2 persone)

Oltre a € 4,00/di/pp per tassa di soggiorno città di Milano

Il pagamento deve essere effettuato direttamente in Hotel.

PUNTI RISTORO

Si fa presente che all'interno della struttura del San Raffaele sono presenti:

- **Snack Bar**
nella struttura adiacente il Dimer
- **Tavola calda**
nella struttura del corpo centrale
- **EAT**
nella struttura adiacente il San Michele

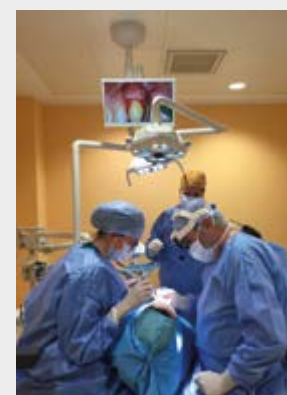

L I V E S U R G E R Y E D E S E R C I T A Z I O N I

la CHIRURGIA ESTETICA RICOSTRUTTIVA PARODONTALE e PERIMPLANTARE

POST
GRADUATE
2019

FEBBRAIO | SETTEMBRE

IN COLLABORAZIONE CON:

BIOSAFIN[®]
ORAL SURGERY

BIOSAFIN[®]
WINSIX
PERFORMING IMPLANT SYSTEM



BioSAF IN è un'Azienda certificata:

UNI EN ISO 9001: 2015 che certifica l'intero processo di lavoro a 360° attestandone la conformità ai canoni qualitativi considerati ottimali, per la tutela dell'Utilizzatore del prodotto - il Professionista - e del fruitore finale - il Paziente.

UNI CEI EN ISO 13485: 2016 pertinente in modo specifico alla Qualità dei Dispositivi Medici.

WINSIX[®]
PERFORMING IMPLANT SYSTEM

Certificazioni prodotto WINSIX[®]:



B2B[®]
CONSULTING
EVENTS & COMMUNICATION

SEGRETERIA ORGANIZZATIVA: **B2B CONSULTING SRL**

tel 06 6675247 - fax 06 61709413 - b2b@b2bconsultingsrl.com - www.infob2bconsultingsrl.com

Provider **ECM 1392**